Journées Nature du 3 juin 2006

Mini-Chantiers de nettoyage des berges du Gave de Pau à LOURDES

Organisées chaque premier week-end du mois de juin, les « Journées Nature » initiées par le Conseil Régional Midi-Pyrénées visent à sensibiliser le grand public à la protection et à la préservation de l'environnement.

Les contrats de rivière ont été sollicités afin de participer à une action régionale.

Le samedi 3 juin 2006 de 14 heures à 17 heures, la Ville de LOURDES en partenariat avec le SMDRA et les associations (le Canoë-Kayak , Terra Nostra, et les Pêcheurs Lourdais et du Lavedan), organisera une action de nettoyage des berges du gave. Les trois sites retenus sont les secteurs Paradis, le secteur Arrouza RG et RD et le secteur route de Lugagnan (cf : plan joint).

SITES CONCERNES **:**

- Paradis + les deux berges de l'Arrouza.
- Ancienne route d'Argelès – face à la station service du Pont Neuf

MOYENS MIS EN PLACE :

1 Chapiteau: Parking du Paradis (face au Bar le Tostaky)
Bennes: 1 par site = 3
Gants (une cinquante de paires mis à disposition des bénévoles)
Pinces
1 véhicule type fourgon pour transport 5 à 6 personnes
Sacs jaunes et noirs
Bouteilles d'eau

EFFECTIFS :

Brigade verte 2 personnes
ST : DGST / DAST
Canoë/kayak : 4 personnes – M. Poueyto
Association des Pêcheurs Lourdais et du Lavedan : 4 personnes – Président : M. Pires
Association Terra Nostra - Présidente : Mme Sarniguet
Et toutes les bonnes volontés

Les interventions de nettoyage auront lieu le samedi 03/06/2006 de 14 h à 17h00.

JOURNEE DE NETTOYAGE DU GAVE DE PAU A LOURDES LE SAMEDI 03 JUIN 2006

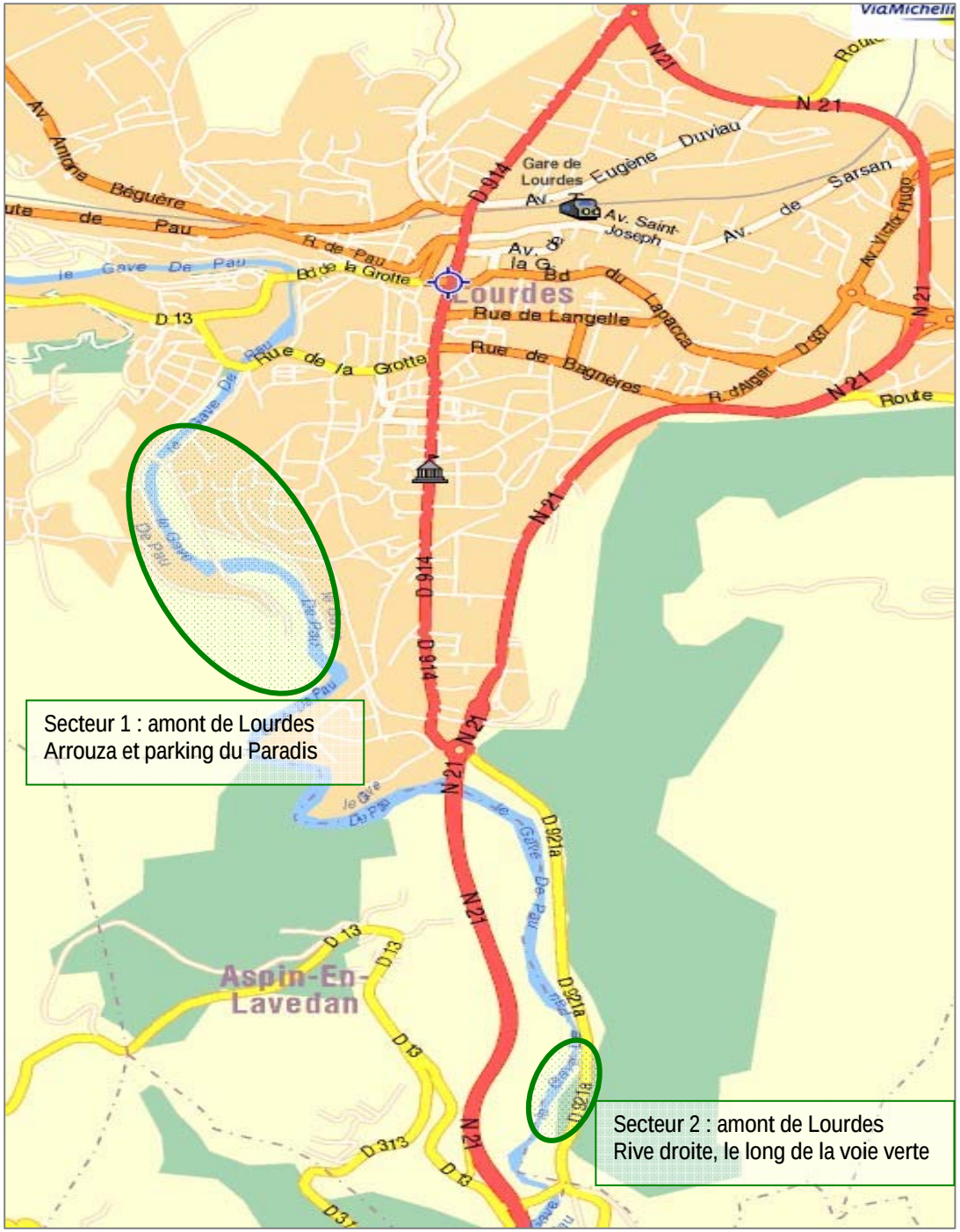

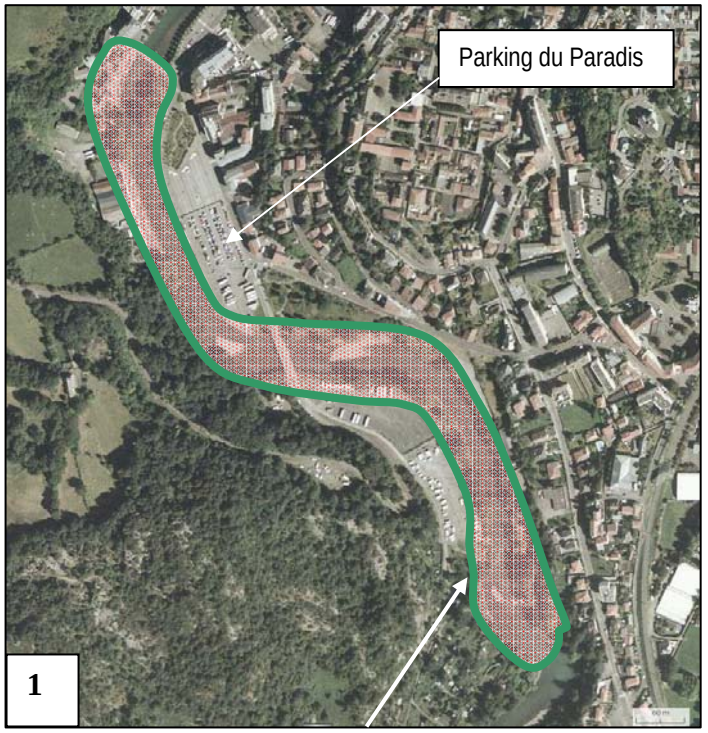

Zones d'intervention

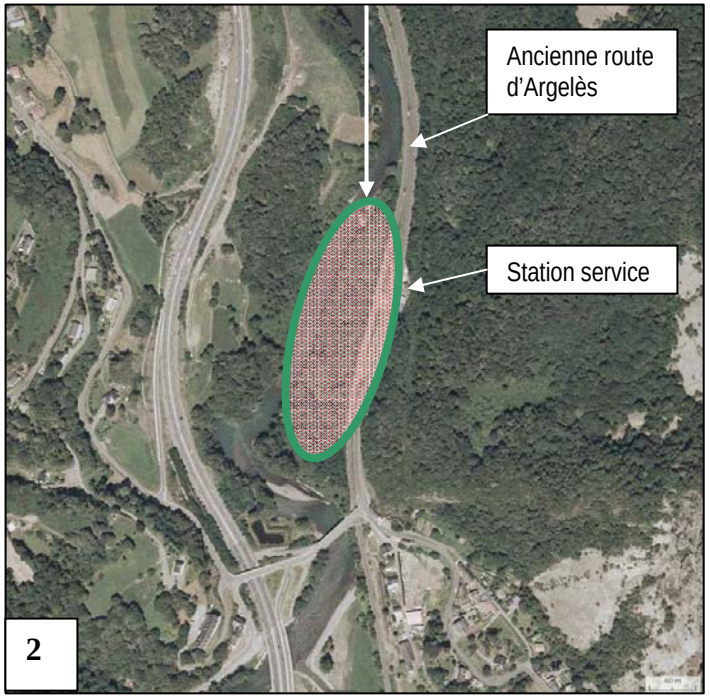

Afin de sensibiliser le grand public à la protection et à la préservation de l'environnement, le Conseil Régional Midi-Pyrénées organisera chaque premier week-end du mois de juin des « Journées Nature ».

Pour cette première édition 2006, 300 animations sont prévues, les 3 et 4 juin, sur tout le territoire de Midi-Pyrénées.

Le Contrat de Rivière Gave de Pau a été sollicité afin de participer à ette action régionale en tant que partenaire privilégié de la Région en matière de gestion de l'Environnement.

Ainsi, le SMDRA en partenariat avec les services techniques de la mairie de Lourdes, les Brigades Vertes, les associations locales (pêche, protection de la nature) et le CDCK (Comité Departemental de Canoë Kayak) organise, le 3 juin, plusieurs mini-chantiers de nettoyages des berges du Gave de Pau. Ils seront l'occasion de sensibiliser le grand public au respect de la nature, des rivières, à l'importance des gestes citoyens et à la responsabilité de tous pour la gestion du milieu Rivière.

Programme : le samedi 3 juin, de 14h à 17h

- Accueil permanent sur le site du parking du Paradis à Lourdes.
- Covoiturage vers les mini-chantiers de nettoyage.

Conditions de participation :

- Inscription : auprès du SMDRA (05 62 42 64 98)
- Public : tout public
- Tarif : Gratuit
- Matériel nécessaire : gants, bottes, eau

Pour toute information complémentaire sur ces "Journées Nature"
vous pouvez consulter le site internet :

www.journeesnature.midipyrenees.fr